Consejo Distrital de Política Social – CDPS
III Sesión 2018
Septiembre 6 de 2018

Política Pública de Juventud 2018 - 2030

DISTRITO Joven

ALCALDÍA MAYOR DE BOGOTÁ D.C.
BOGOTÁ MEJOR PARA TODOS
SECRETARÍA SOCIAL

Agenda

1

APERTURA

Dra. Cristina Vélez Valencia
Secretaria Social

2

PROSPECTIVA

Proceso PPJ 2017- 2030
Esquema Participación
Estado del proceso de formulación
CONPES D.C. - SDP
Dr. Carlos Alberto Diaz– Director CONFIS

3

RECOMENDACIONES

Consejeros CDPS
Camila Morales
Santiago Andrés Puentes

4

COMPROMISOS SESIÓN

Dra. Cristina Vélez Valencia.
Secretaria Social

5

INFORME

Defensoría del Pueblo
Dr. Gustavo González Carreño

6

INTERVENCIÓN

Sr. Alcalde Mayor (E)
Raúl José Buitrago Arias

Agenda

9:00 - 9:10	**Apertura** Dra. Cristina Vélez Valencia - Secretaria Social
9:10 - 10:00	**Estado y Prospectiva Política Pública de Juventud 2018 - 2030** - Video de Avances PPJ - Esquema de Participación - Estado del proceso de formulación CONPES D.C. SDP Dr. Carlos Alberto Díaz – Director CONFIS - Compromisos - Dra. Cristina Vélez Valencia - Secretaria Social
10:00 – 10:15	**Recomendaciones** Jóvenes delegados por los Consejeros del CDPS – Camila Morales y Santiago Andrés Puentes
10:15 - 11:00	**Informe** Defensoría del Pueblo – Derechos de las niñas y niños en Bogotá Dr. Gustavo Eduardo González Carreño Defensor del Pueblo Regional Bogotá
11:00 - 11:15	**Intervención** Sr. Alcalde Mayor (E) Raúl José Buitrago Arias

Proceso de participación

Formulación Política de Juventud

Ciclo

Política Pública Juventud 2018 - 2030

Fase I
Preparatoria

Documento Balance de Política de Juventud. SDP - 2016

Fase II
Agenda Pública

Documento Agenda Pública.
Propuesta de Índice de Desarrollo Juvenil (IDJ)

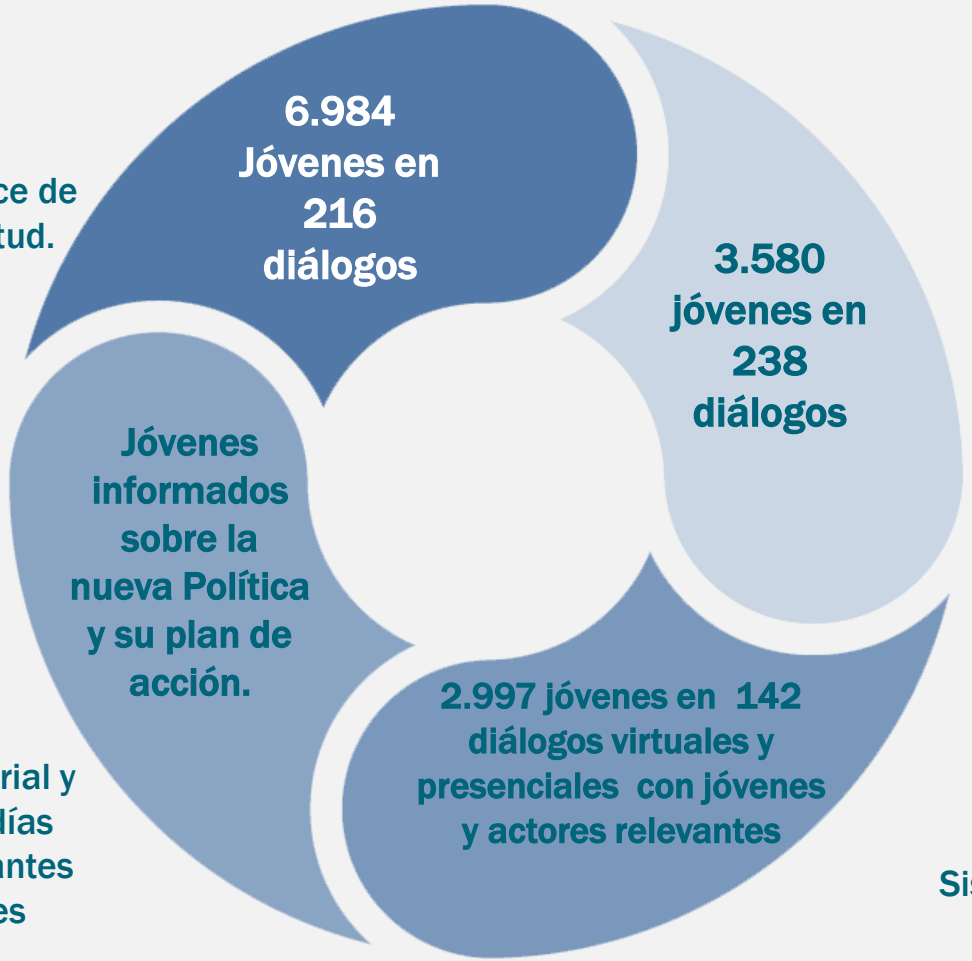

Fase IV
Implementación

Coordinación intersectorial y articulación con Alcaldías Locales y actores relevantes
Ejecución de Acciones

Fase III
Formulación

Documento CONPES D.C. de política
Sistema Distrital de Juventud
Plan de acción PPJ
2018 – 2030

Estado procedimiento CONPES D.C.

Proceso de Formulación Política

2018 - 2030

RUTA CONPES D.C. DE JUVENTUD PPJ 2018

Armonización del proceso de PPJ con el Decreto 668/2017

Propuesta para la estructuración de la Política

Comité Sectorial Administrativo VoBo.

VoBo de la Propuesta para la elaboración de la Política

SDP viabilidad: Comité Viabilidad liderado por Dirección de CONFIS

Viabilidad técnica de la propuesta de Política

Proceso aprobación Agenda Pública por parte de la Subsecretaria de Planeación Socioeconómica SDPS

Aprobación Diagnóstico

Presentación del documento de Política con su respectivo Plan de Acción, línea base y batería de indicadores para la sesión PreCONPES

Discusión técnica, revisión y ajustes.

Aprobación Documento CONPES D.C.

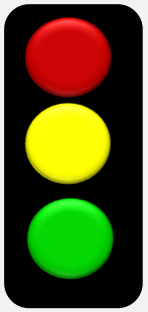

Compromisos Institucionales

Compromisos para los sectores

- Aprobación de los Indicadores concertados con cada sector a más tardar segunda semana de septiembre previo envió del documento por parte de SDIS.
- Reuniones y/o talleres de concertación de líneas de trabajo y acciones de Política entre la primera y tercera semana de septiembre con cada sector (líderes de planeación y Directivo(s) designados).

Sector Gobierno	Sector Seguridad, Convivencia y Justicia	Sector Gestión Pública	Sector Educación
Sector Desarrollo Económico, Industria y Turismo	Sector Planeación	Sector Salud	Sector Mujer
Sector Cultura, Recreación y Deporte	Secretaria de Movilidad	Sector Hábitat	Sector Ambiente

¡ GRACIAS !